

## Comment débloquent le VPN sur Windows ?

Voici quelques solutions pour faire fonctionner correctement OpenVPN sur Windows.  
Une mauvaise configuration dans Windows peut empêcher le bon fonctionnement d'OpenVPN.

Suivez les instructions ci-dessous pour tenter de régler votre problème de connexion au VPN :

### 1 - Vous devez impérativement être sur un compte Administrateur de Windows.

Pour savoir si vous êtes Administrateur, cliquez sur «Démarrer» puis sur votre avatar.

Si vous avez l'option de «Modifier votre type de compte» alors vous êtes sur un compte administrateur.

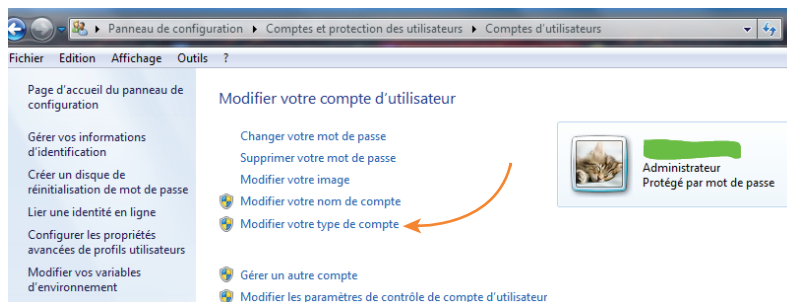
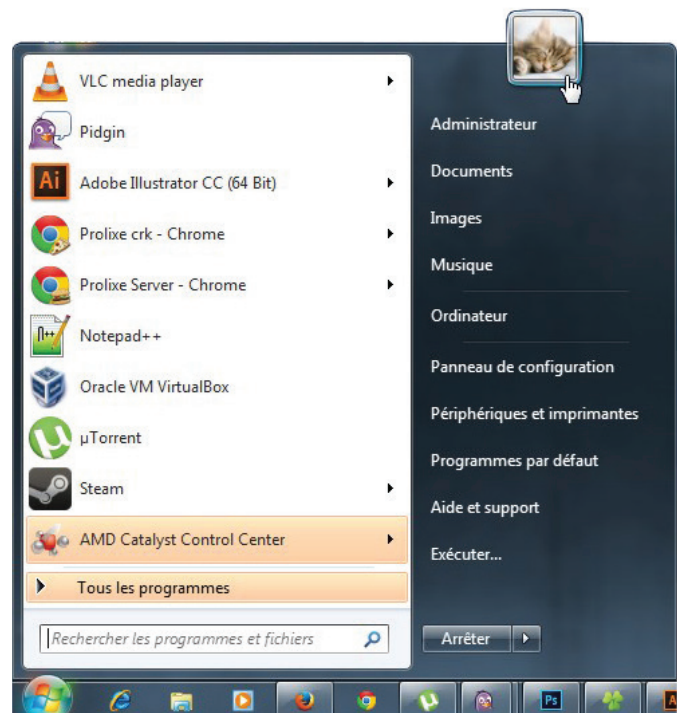

### 2 - Vous devez lancer OpenVPN en tant qu'administrateur.

Cliquez droit sur l'icône de raccourcie d'OpenVPN et sélectionnez «Propriétés», dans l'onglet «Compatibilité» cocher l'option «Exécuter ce programme en tant qu'administrateur».

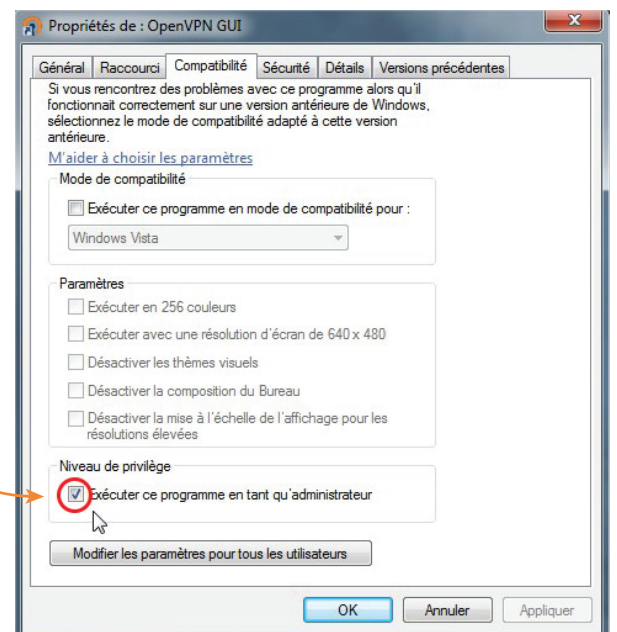

### 3 - Autoriser OpenVPN dans le firewall de Windows.

Ouvrez le «Panneau de configuration» sélectionner «Système et sécurité» et «Pare-feu Windows». Dans la panneau de gauche cliquer sur «Autoriser un programme ou une fonctionnalité via le Pare-feu Windows».

Si OpenVPN n'est pas dans la liste cliquer sur «Autoriser un autre programme» et chercher le programme OpenVPN.

Par défaut dans :

C:\Program Files\OpenVPN\bin\openvpn-gui.exe  
ou dans C:\Program Files (x86)\OpenVPN\bin\openvpn-gui.exe

Si vous utilisez Emule, il est conseillé de l'autoriser dans la liste des programmes pour être en «High ID».

### 4 - Configurer votre anti-virus et firewall.

Si vous utilisez un antivirus ou un firewall autre que celui de Windows vous devez le configurer correctement car celui-ci peut bloquer le réseau VPN. Pour savoir si ces programmes provoquent des problèmes, désactivez ou quittez-les temporairement et connectez-vous au VPN.

### 5 - Vérifiez que votre compte VPN n'est pas utilisé sur 2 réseaux simultanément.

Le VPN n'est pas utilisable sur 2 réseaux différents, cela produira des déconnexions. Mais vous pouvez utiliser le VPN sur plusieurs machines sur le même réseau.

### 6 - Installer une version antérieur d'OpenVPN.

Il est possible que les nouvelles versions d'OpenVPN fonctionnent moins bien que ses prédécesseurs, dans ce cas il est recommandé d'utiliser une version antérieur. La version OpenVPN 2.2.2 est actuellement recommandée si vous avez des problèmes de connexion au VPN.

**<http://swupdate.openvpn.org/community/releases/openvpn-2.2.2-install.exe>**

#### Autoriser les programmes à communiquer à travers le Pare-feu Windows

Pour ajouter, modifier ou supprimer des programmes et des ports autorisés, cliquez sur Modifier les paramètres.

Quels sont les risques si un programme est autorisé à communiquer ?

Modifier les paramètres

Programmes et fonctionnalités autorisés :			
Nom	Domestique/entreprise (privé)	Public	
<input type="checkbox"/> Infrastructure de gestion Windows (WMI)	<input type="checkbox"/>	<input type="checkbox"/>	
<input type="checkbox"/> Interruption SNMP	<input type="checkbox"/>	<input type="checkbox"/>	
<input type="checkbox"/> Journaux et alertes de performance	<input type="checkbox"/>	<input type="checkbox"/>	
<input checked="" type="checkbox"/> Lecteur Windows Media	<input checked="" type="checkbox"/>	<input type="checkbox"/>	
<input checked="" type="checkbox"/> Left 4 Dead 2	<input checked="" type="checkbox"/>	<input checked="" type="checkbox"/>	
<input checked="" type="checkbox"/> OpenVPN GUI	<input checked="" type="checkbox"/>	<input checked="" type="checkbox"/>	
<input checked="" type="checkbox"/> Partage de fichiers et d'imprimantes	<input checked="" type="checkbox"/>	<input checked="" type="checkbox"/>	
<input type="checkbox"/> Périphériques mobiles sans fil	<input type="checkbox"/>	<input type="checkbox"/>	
<input type="checkbox"/> Protocole SSTP	<input type="checkbox"/>	<input type="checkbox"/>	
<input checked="" type="checkbox"/> Recherche du réseau	<input checked="" type="checkbox"/>	<input type="checkbox"/>	
<input checked="" type="checkbox"/> Réseau de base	<input checked="" type="checkbox"/>	<input checked="" type="checkbox"/>	
<input type="checkbox"/> Routage et accès distant	<input type="checkbox"/>	<input type="checkbox"/>	

Détails...

Supprimer

Autoriser un autre programme...